

Bitácora Fotográfica 2017

PROGRAMA DE DESARROLLO COMUNITARIO "COMUNIDAD DIFERENTE"
Subprograma de Infraestructura, Rehabilitación y/o Equipamiento de Espacios Alimentarios

SEDIF		Fecha de informe	
Jalisco		8 de diciembre de 2017	
Municipio	Localidad	Tipo de Espacio (desayunador escolar, comedor comunitario)	
Cuautilán de García Barragán	Chacala	Comedor comunitario	
Nombre del Espacio	Chacala		
Tipo de Apoyo	<input type="checkbox"/> Infraestructura	<input type="checkbox"/> Rehabilitación	<input checked="" type="checkbox"/> Equipamiento

Fotografías del Espacio Alimentario **ANTES** del proyecto



Fotografías del Espacio Alimentario **DURANTE** el proyecto



Fotografías del Espacio Alimentario **DESPUÉS** del proyecto



Lic. Melanea Leonor Orozco Llamas
Nombre y firma del Responsable Operativo

Bitácora Fotográfica 2017

PROGRAMA DE DESARROLLO COMUNITARIO "COMUNIDAD DIFERENTE"
Subprograma de Infraestructura, Rehabilitación y/o Equipamiento de Espacios Alimentarios

SEDIF		Fecha de informe	
Jalisco		8 de diciembre de 2017	
Municipio	Localidad	Tipo de Espacio (desayunador escolar, comedor comunitario)	
Tlajomulco de Zúñiga	Tlajomulco de Zúñiga	Comedor comunitario	
Nombre del Espacio		Tlajomulco de Zúñiga	
Tipo de Apoyo	() Infraestructura	() Rehabilitación	(X) Equipamiento

Fotografías del Espacio Alimentario **ANTES** del proyecto



Fotografías del Espacio Alimentario **DURANTE** el proyecto



Fotografías del Espacio Alimentario **DESPUÉS** del proyecto

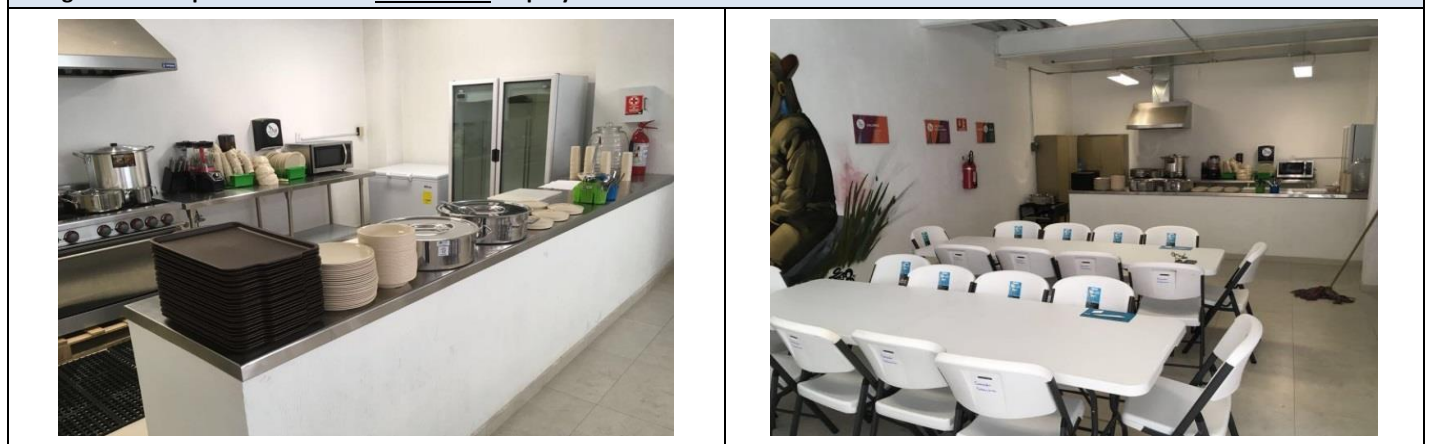

Lic. Melanea Leonor Orozco Llamas
Nombre y firma del Responsable Operativo

Bitácora Fotográfica 2017

PROGRAMA DE DESARROLLO COMUNITARIO "COMUNIDAD DIFERENTE"

Subprograma de Infraestructura, Rehabilitación y/o Equipamiento de Espacios Alimentarios

SEDIF		Fecha de informe	
Jalisco		8 de diciembre de 2017	
Municipio	Localidad	Tipo de Espacio (desayunador escolar, comedor comunitario)	
Gómez Farías	San Andrés Ixtlán	Desayunador escolar	
Nombre del Espacio	Preescolar Luz María Serradel		
Tipo de Apoyo	<input type="checkbox"/> Infraestructura	<input type="checkbox"/> Rehabilitación	<input checked="" type="checkbox"/> Equipamiento

Fotografías del Espacio Alimentario **ANTES** del proyecto

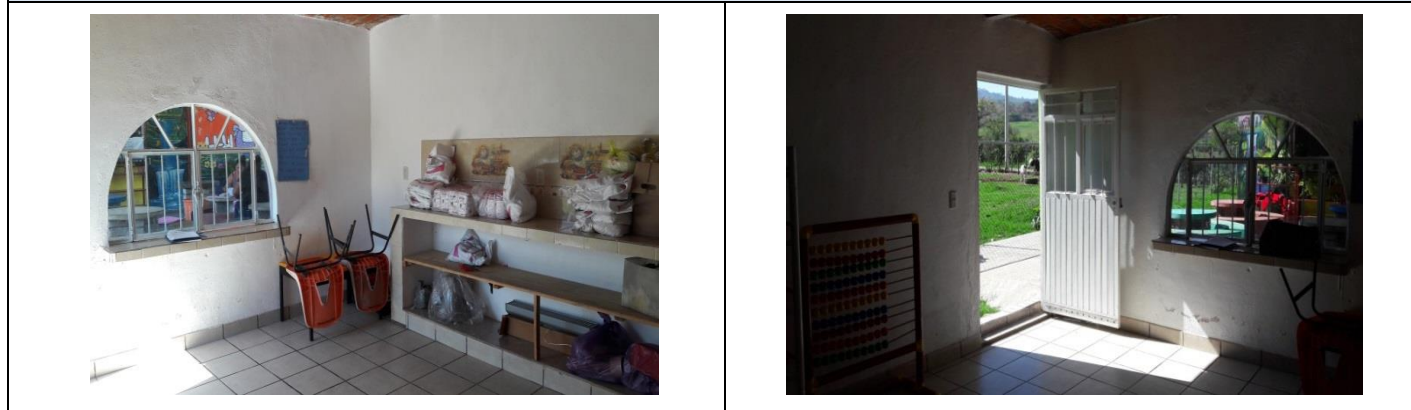

Fotografías del Espacio Alimentario **DURANTE** el proyecto

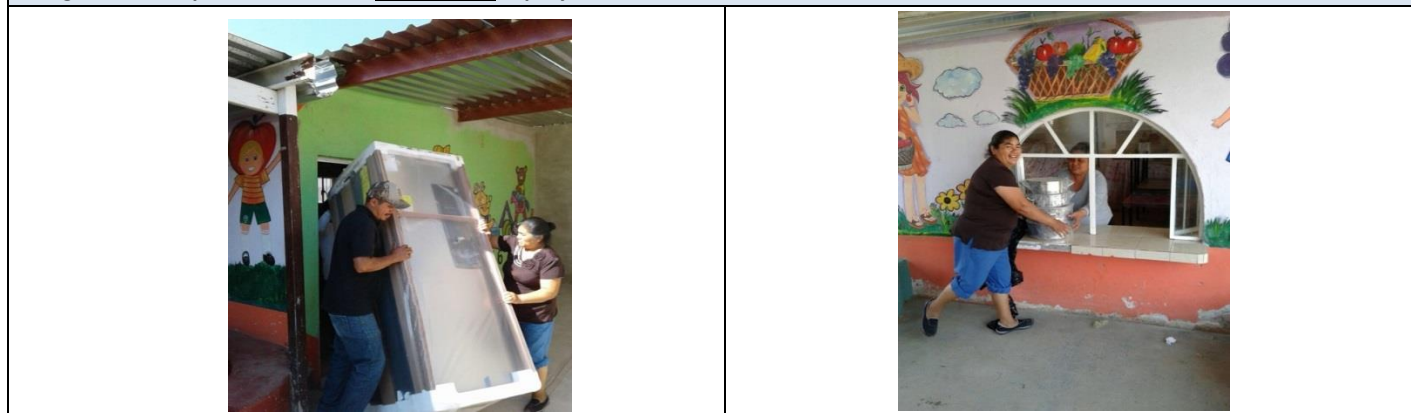

Fotografías del Espacio Alimentario **DESPUÉS** del proyecto



Lic. Melanea Leonor Orozco Llamas
Nombre y firma del Responsable Operativo

Bitácora Fotográfica 2017

PROGRAMA DE DESARROLLO COMUNITARIO "COMUNIDAD DIFERENTE"

Subprograma de Infraestructura, Rehabilitación y/o Equipamiento de Espacios Alimentarios

SEDIF		Fecha de informe	
Jalisco		8 de diciembre de 2017	
Municipio	Localidad	Tipo de Espacio (desayunador escolar, comedor comunitario)	
La Barca	La Barca	Desayunador escolar	
Nombre del Espacio	Preescolar Enrique Cortes Mora		
Tipo de Apoyo	<input type="checkbox"/> Infraestructura	<input type="checkbox"/> Rehabilitación	<input checked="" type="checkbox"/> Equipamiento

Fotografías del Espacio Alimentario ANTES del proyecto



Fotografías del Espacio Alimentario DURANTE el proyecto



Fotografías del Espacio Alimentario DESPUÉS del proyecto



Lic. Melanea Leonor Orozco Llamas
Nombre y firma del Responsable Operativo

Bitácora Fotográfica 2017
PROGRAMA DE DESARROLLO COMUNITARIO "COMUNIDAD DIFERENTE"
Subprograma de Infraestructura, Rehabilitación y/o Equipamiento de Espacios Alimentarios

SEDIF		Fecha de informe
Jalisco		8 de diciembre de 2017
Municipio	Localidad	Tipo de Espacio (desayunador escolar, comedor comunitario)
La Manzanilla de la Paz	La Manzanilla de la Paz	Desayunador escolar
Nombre del Espacio	Primaria Federal Niños Héroes	
Tipo de Apoyo	<input type="checkbox"/> Infraestructura	<input type="checkbox"/> Rehabilitación <input checked="" type="checkbox"/> Equipamiento

Fotografías del Espacio Alimentario ANTES del proyecto



Fotografías del Espacio Alimentario DURANTE el proyecto



Fotografías del Espacio Alimentario DESPUÉS del proyecto

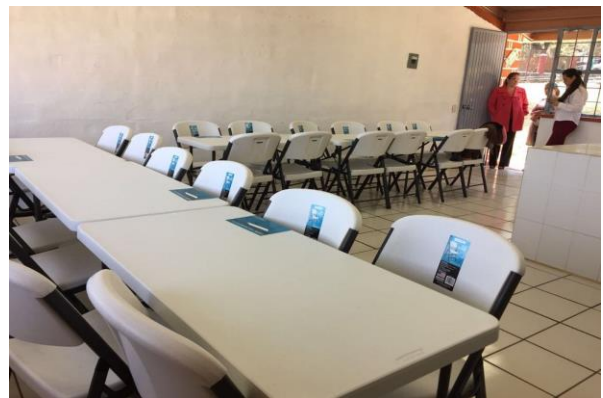

Lic. Melanea Leonor Orozco Llamas
Nombre y firma del Responsable Operativo

Bitácora Fotográfica 2017

PROGRAMA DE DESARROLLO COMUNITARIO "COMUNIDAD DIFERENTE"

Subprograma de Infraestructura, Rehabilitación y/o Equipamiento de Espacios Alimentarios

SEDIF		Fecha de informe	
Jalisco		8 de diciembre de 2017	
Municipio	Localidad	Tipo de Espacio (desayunador escolar, comedor comunitario)	
Mexxicacán	Chimaliquín de Arriba	Desayunador escolar	
Nombre del Espacio	Primaria Miguel Hidalgo y Costilla		
Tipo de Apoyo	<input type="checkbox"/> Infraestructura	<input type="checkbox"/> Rehabilitación	<input checked="" type="checkbox"/> Equipamiento

Fotografías del Espacio Alimentario **ANTES** del proyecto



Fotografías del Espacio Alimentario **DURANTE** el proyecto



Fotografías del Espacio Alimentario **DESPUÉS** del proyecto

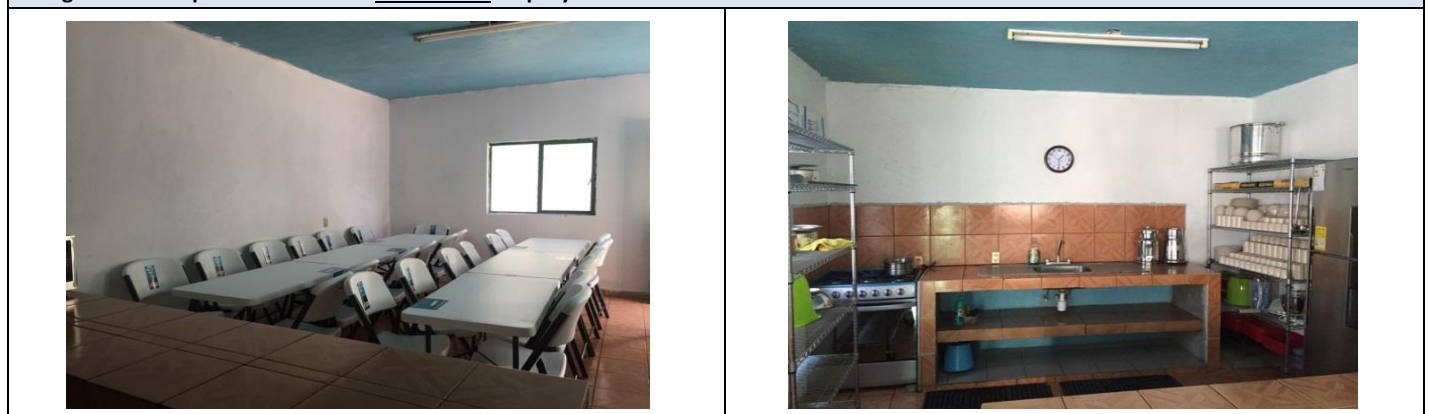

Lic. Melanea Leonor Orozco Llamas
Nombre y firma del Responsable Operativo

Bitácora Fotográfica 2017

PROGRAMA DE DESARROLLO COMUNITARIO "COMUNIDAD DIFERENTE"
Subprograma de Infraestructura, Rehabilitación y/o Equipamiento de Espacios Alimentarios

SEDIF		Fecha de informe	
Jalisco		8 de diciembre de 2017	
Municipio	Localidad	Tipo de Espacio (desayunador escolar, comedor comunitario)	
San Juanito de Escobedo	El Azafrán	Desayunador escolar	
Nombre del Espacio		Primaria Cuauhtemoc	
Tipo de Apoyo	<input type="checkbox"/> Infraestructura	<input type="checkbox"/> Rehabilitación	<input checked="" type="checkbox"/> Equipamiento

Fotografías del Espacio Alimentario **ANTES** del proyecto



Fotografías del Espacio Alimentario **DURANTE** el proyecto



Fotografías del Espacio Alimentario **DESPUÉS** del proyecto



Lic. Melanea Leonor Orozco Llamas
Nombre y firma del Responsable Operativo

Bitácora Fotográfica 2017

PROGRAMA DE DESARROLLO COMUNITARIO "COMUNIDAD DIFERENTE"
Subprograma de Infraestructura, Rehabilitación y/o Equipamiento de Espacios Alimentarios

SEDIF		Fecha de informe	
Jalisco		8 de diciembre de 2017	
Municipio	Localidad	Tipo de Espacio (desayunador escolar, comedor comunitario)	
San Miguel el Alto	San Miguel el Alto	Desayunador escolar	
Nombre del Espacio	Preescolar Niños Héroes		
Tipo de Apoyo	() Infraestructura	() Rehabilitación	(X) Equipamiento

Fotografías del Espacio Alimentario ANTES del proyecto



Fotografías del Espacio Alimentario DURANTE el proyecto



Fotografías del Espacio Alimentario DESPUÉS del proyecto



Lic. Melanea Leonor Orozco Llamas
Nombre y firma del Responsable Operativo

Bitácora Fotográfica 2017

PROGRAMA DE DESARROLLO COMUNITARIO "COMUNIDAD DIFERENTE"

Subprograma de Infraestructura, Rehabilitación y/o Equipamiento de Espacios Alimentarios

SEDIF		Fecha de informe	
Jalisco		8 de diciembre de 2017	
Municipio	Localidad	Tipo de Espacio (desayunador escolar, comedor comunitario)	
Sayula	Usmajac	Desayunador escolar	
Nombre del Espacio	Preescolar Juan Rulfo		
Tipo de Apoyo	<input type="checkbox"/> Infraestructura	<input type="checkbox"/> Rehabilitación	<input checked="" type="checkbox"/> Equipamiento

Fotografías del Espacio Alimentario ANTES del proyecto



Fotografías del Espacio Alimentario DURANTE el proyecto



Fotografías del Espacio Alimentario DESPUÉS del proyecto



Es importante mencionar, de acuerdo con el Sistema Nacional de Información de Escuelas, perteneciente a la Secretaría de Educación Pública, la Escuela Preescolar Juan Rulfo con clave 14EJN0966I no se encuentra en la localidad de Amatlán, sino que pertenece a la de Usmajac, respaldado por Catastro del Municipio de Sayula.

Lic. Melanea Leonor Orozco Llamas
Nombre y firma del Responsable Operativo

Bitácora Fotográfica 2017

PROGRAMA DE DESARROLLO COMUNITARIO "COMUNIDAD DIFERENTE"
Subprograma de Infraestructura, Rehabilitación y/o Equipamiento de Espacios Alimentarios

SEDIF		Fecha de informe	
JALISCO		8 de diciembre de 2017	
Municipio	Localidad	Tipo de Espacio (desayunador escolar, comedor comunitario)	
Tolimán	Santa Elena	Desayunador escolar	
Nombre del Espacio	Primaria Carmen Arce de Zuno		
Tipo de Apoyo	() Infraestructura	() Rehabilitación	(X) Equipamiento

Fotografías del Espacio Alimentario ANTES del proyecto



Fotografías del Espacio Alimentario DURANTE el proyecto



Fotografías del Espacio Alimentario DESPUÉS del proyecto



Lic. Melanea Leonor Orozco Llamas
Nombre y firma del Responsable Operativo

Bitácora Fotográfica 2017

PROGRAMA DE DESARROLLO COMUNITARIO "COMUNIDAD DIFERENTE"
Subprograma de Infraestructura, Rehabilitación y/o Equipamiento de Espacios Alimentarios

SEDIF		Fecha de informe	
Jalisco		8 de diciembre de 2017	
Municipio	Localidad	Tipo de Espacio (desayunador escolar, comedor comunitario)	
Tuxpan	Agosto	Desayunador escolar	
Nombre del Espacio	Primaria Ignacio Zaragoza		
Tipo de Apoyo	<input type="checkbox"/> Infraestructura	<input type="checkbox"/> Rehabilitación	<input checked="" type="checkbox"/> Equipamiento

Fotografías del Espacio Alimentario ANTES del proyecto

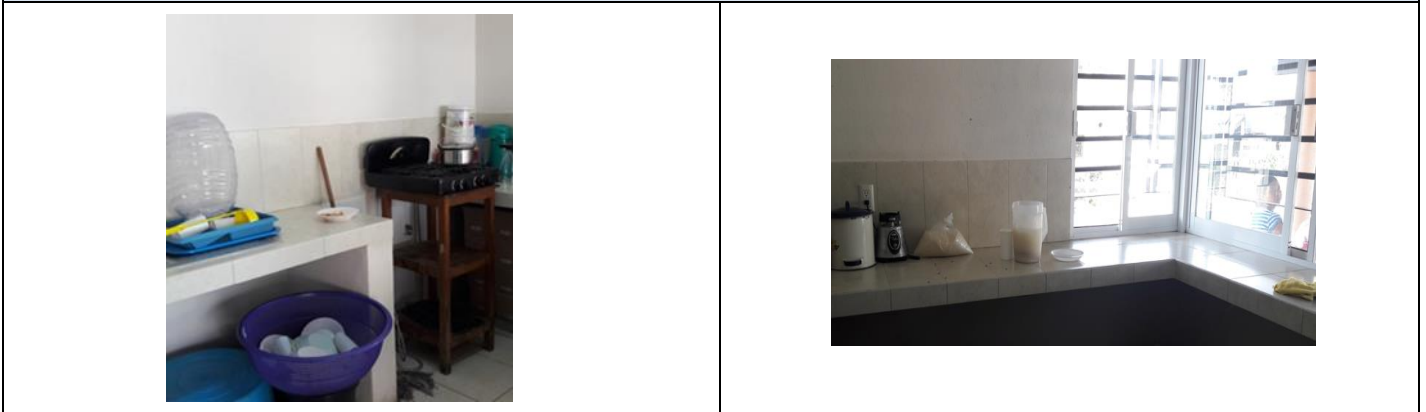

Fotografías del Espacio Alimentario DURANTE el proyecto



Fotografías del Espacio Alimentario DESPUÉS del proyecto



Lic. Melanea Leonor Orozco Llamas
Nombre y firma del Responsable Operativo

Bitácora Fotográfica 2017

PROGRAMA DE DESARROLLO COMUNITARIO "COMUNIDAD DIFERENTE"
Subprograma de Infraestructura, Rehabilitación y/o Equipamiento de Espacios Alimentarios

SEDIF		Fecha de informe	
Jalisco		8 de diciembre de 2017	
Municipio	Localidad	Tipo de Espacio (desayunador escolar, comedor comunitario)	
Zapotiltic	Zapotiltic	Desayunador escolar	
Nombre del Espacio	Preescolar Josefa Ortiz de Domínguez		
Tipo de Apoyo	<input type="checkbox"/> Infraestructura	<input type="checkbox"/> Rehabilitación	<input checked="" type="checkbox"/> Equipamiento

Fotografías del Espacio Alimentario ANTES del proyecto

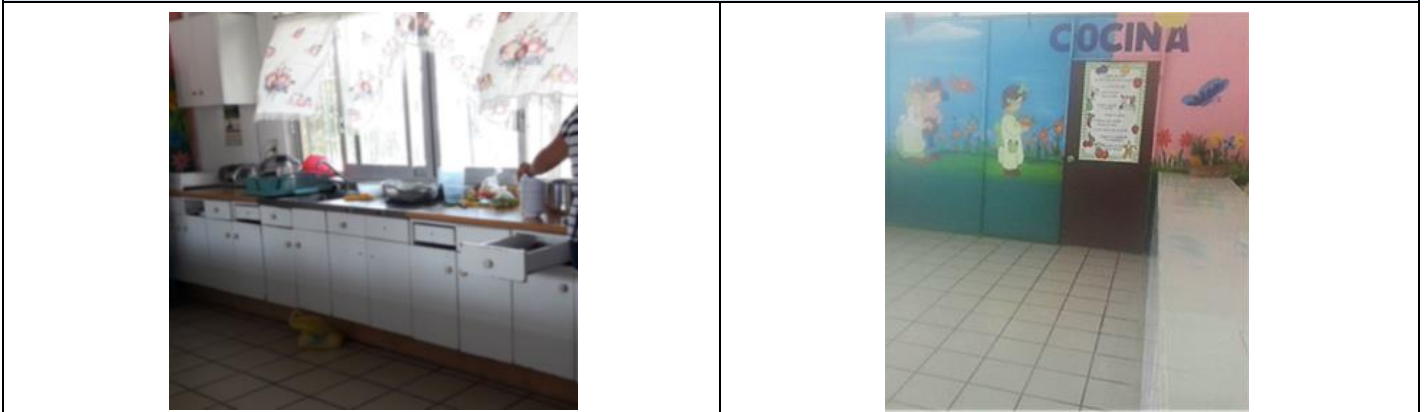

Fotografías del Espacio Alimentario DURANTE el proyecto



Fotografías del Espacio Alimentario DESPUÉS del proyecto



Lic. Melanea Leonor Orozco Llamas
Nombre y firma del Responsable Operativo

Bitácora Fotográfica 2017

PROGRAMA DE DESARROLLO COMUNITARIO "COMUNIDAD DIFERENTE"

Subprograma de Infraestructura, Rehabilitación y/o Equipamiento de Espacios Alimentarios

SEDIF		Fecha de informe	
Jalisco		20 de diciembre de 2017	
Municipio	Localidad	Tipo de Espacio (desayunador escolar, comedor comunitario)	
Juanacatlán	Miraflores	Comedor comunitario	
Nombre del Espacio	Juanacatlán		
Tipo de Apoyo	<input type="checkbox"/> Infraestructura	<input type="checkbox"/> Rehabilitación	<input checked="" type="checkbox"/> Equipamiento

Fotografías del Espacio Alimentario ANTES del proyecto



Fotografías del Espacio Alimentario DURANTE el proyecto



Fotografías del Espacio Alimentario DESPUÉS del proyecto



Lic. Melanea Leonor Orozco Llamas
Nombre y firma del Responsable Operativo